

# Lineamientos Estratégicos para el Desarrollo Logístico

Estos lineamientos apuntan al mejoramiento continuo del Sistema Logístico, entendiéndolo como el conjunto de recursos físicos, procedimientos y actores interconectados que participan del movimiento de carga interna y externa del país, para promover el desarrollo económico sustentable y la competitividad global de Chile.

## Lineamientos estratégicos



**1**

Se desarrollará el sistema logístico con objetivo principal en la calidad de servicio a los usuarios y sus cargas.



**2**

Se abordará el desarrollo del sistema logístico bajo una visión de red articulada, incluyendo infraestructura; sistemas de información y coordinación; sostenibilidad y territorio; y gobernanza y regulación.



**3**

Se promoverán adecuaciones normativas para el mejoramiento continuo del sistema logístico.



**4**

Se promoverá la diversificación de los modos de transporte de carga en función de su eficiencia, impacto ambiental, aporte a la competencia y a la resiliencia del sistema logístico.

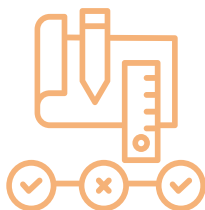

**5**

Se incorporarán explícitamente los requerimientos del sistema logístico en los instrumentos de planificación del territorio, de infraestructura y de desarrollo económico locales y nacionales.



**6**

Se velará por que los proyectos logísticos hagan una utilización eficiente del territorio.



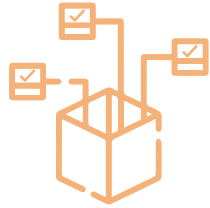

# 7

Se impulsará que los mercados de servicios logísticos operen sin barreras artificiales de entrada, asimetrías regulatorias u otras distorsiones de mercado.

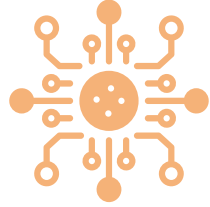

# 8

Se promoverá una progresiva transformación digital que facilite la eficiente coordinación operacional del sistema logístico.



# 9

Se fortalecerán los sistemas de generación de datos, estadísticas e indicadores de desempeño, basados en mejores prácticas nacionales e internacionales.



# 10

Se promoverá que las actividades logísticas se desarrollen en un marco de relaciones laborales sostenibles, en un entorno seguro y fomentando el desarrollo de capital humano.



# 11

Se promoverá en el desarrollo del sistema logístico la creación de valor compartido con las comunidades locales.



# 12

La planificación urbana considerará tanto la movilidad de personas como de la carga.



# 13

Los proyectos logísticos, incluyendo infraestructura y servicios de apoyo, serán financiados por los usuarios.



# 14

Se promoverá la asociación público-privada y la competencia.